

Bauteil B1 - EG

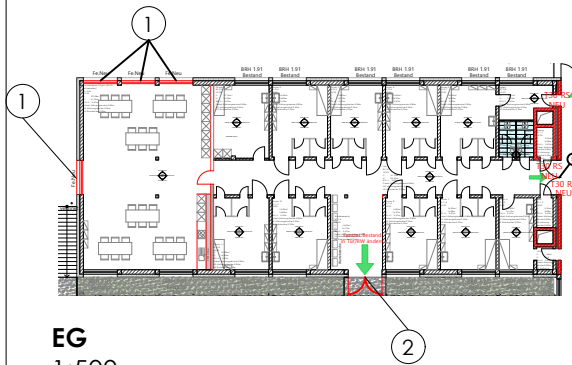

EG
1:500

Bauteil B3 - EG

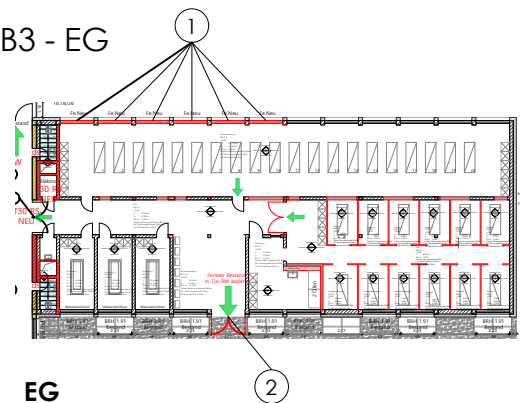

EG
1:500

Typ 1 10 Stk.

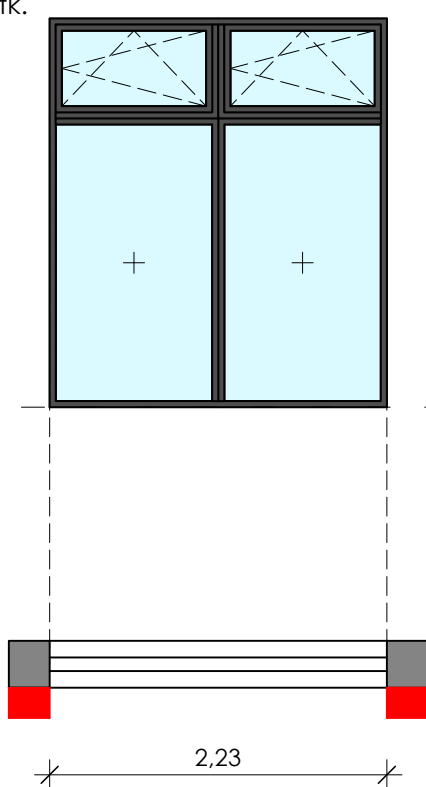

Typ 2 2 Stk.

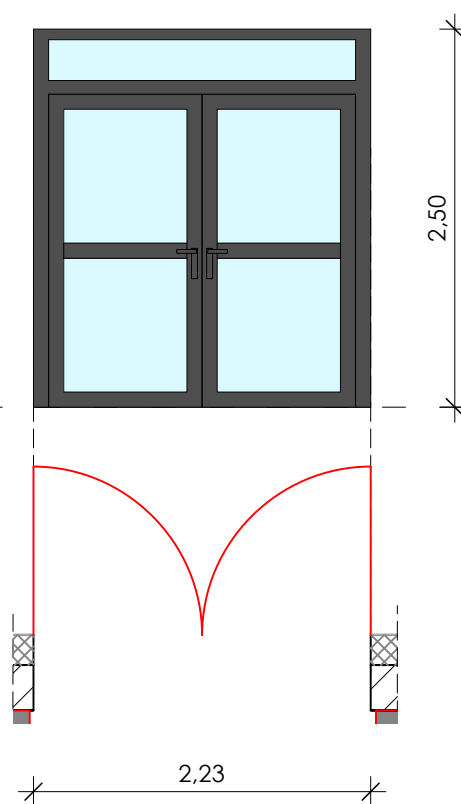

Dipl.-Ing. Dennis Schlepper, Architekt

AKNW 102695

Freiligrathstraße 24
32756 Detmold

Tel.: 05231 / 9626090

e-mail: ds@schlepperarchitektur.de



Fensterplan Bauteil B

BAUVORHABEN

MZG KMQ - Energetische
Sanierung
Einrichtung Martinusquelle mit
Thermschwimmbad und
Sporthalle

BAUHERR

Medizinisches Zentrum für
Gesundheit
Peter - Hartmann - Allee 1
33175 Bad Lippspringe

PROJEKTNR.
240-23

DATEI
KMQ-JK 2.vwx

FORMAT
DIN A4

DATUM
04.03.2026

MAßSTAB
1:50

GEZ.
JK